



# マイナンバーカード 出張窓口申請スケジュール



## 7月

🏠マイナンバーカードを郵送にてお受け取りをご希望される方へ

赤枠のみマイナンバーカードの郵送受け取りの申請ができます。  
必要書類をご持参のうえご来場くださいませ。

(※ホームページ内の「持参物 当日必要なもの」をご確認ください。)



| 日   | 月  | 火                          | 水                                | 木                                     | 金                                  | 土  |
|---|----|----------------------------|----------------------------------|---------------------------------------|------------------------------------|--|
|   |    |                            |                                  |                                       | 1                                  | 2<br>マックスバリュ<br>福間駅前店<br>9:30 ~ 16:30                            |
| 3<br>マックスバリュ<br>福間駅前店<br>9:30 ~ 16:30                             | 4  | 5                          | 6<br>あんずの里<br>9:30~16:30         | 7<br>JAバンク<br>津屋崎支店<br>9:00~15:00     | 8<br>JAバンク<br>福間支店<br>9:00~15:00   | 9<br>ゆめmart福津<br>9:30~16:30                                      |
| 10<br>ゆめmart福津<br>9:30~16:30                                      | 11 | 12<br>JR福間駅<br>9:30~16:30  | 13<br>JR福間駅<br>9:30~16:30        | 14<br>JR福間駅<br>9:30~16:30             | 15<br>ふれあい広場<br>ふくま<br>10:00~17:00 | 16<br>ふれあい広場<br>ふくま<br>10:00~17:00                               |
| 17  | 18 | 19<br>くるみ公民館<br>9:30~16:00 | 20<br>上西郷公民館<br>9:30~16:00       | 21<br>本木公民館<br>9:30~16:00             | 22<br>東福間公民館<br>9:30~16:00         | 23<br>上西郷郷づくり<br>交流センター<br>9:30~12:00                            |
| 24<br>神興郷づくり<br>交流センター<br>9:30~12:00                              | 25 | 26<br>内殿公民館<br>9:30~16:00  | 27<br>光陽台6区<br>公民館<br>9:30~16:00 | 28<br>神興東郷づくり<br>交流センター<br>9:30~16:00 | 29<br>畦町公民館<br>9:30~16:00          | 30<br>神興郷づくり<br>交流センター<br>9:30~12:00<br><br>さざえまつり<br>9:00~17:00 |
| 31<br>神興東郷づくり<br>交流センター<br>9:30~12:00<br><br>さざえまつり<br>9:00~17:00 |    |                            |                                  |                                       |                                    |  |

お住まいの自治会に関係なく、福津市民の方なら  
どの会場でも申請いただけます！

# マイナンバーカード 出張窓口申請スケジュール



## 8月

🏠マイナンバーカードを郵送にてお受け取りをご希望される方へ

赤枠のみマイナンバーカードの郵送受け取りの申請ができます。  
必要書類をご持参のうえご来場くださいませ。

(※ホームページ内の「持参物 当日必要なもの」をご確認ください。)



| 日                                     | 月                         | 火                         | 水                                     | 木                                 | 金                                | 土                                     |
|---------------------------------------|---------------------------|---------------------------|---------------------------------------|-----------------------------------|----------------------------------|---------------------------------------|
|                                       | 1                         | 2                         | 3<br>JR福間駅<br>13:00~19:00             | 4<br>JR福間駅<br>13:00~19:00         | 5<br>JR福間駅<br>13:00~19:00        | 6<br>にしてつストア<br>レガネット福津<br>9:30~16:30 |
| 7<br>にしてつストア<br>レガネット福津<br>9:30~16:30 | 8                         | 9                         | 10                                    | 11<br>ゆめマート<br>福津<br>9:30~16:30   | 12<br>ゆめマート<br>福津<br>9:30~16:30  | 13<br>ゆめマート<br>福津<br>9:30~16:30       |
| 14                                    | 15                        | 16                        | 17<br>福間南郷づくり<br>交流センター<br>9:30~16:00 | 18<br>有弥の里1区<br>公民館<br>9:30~16:00 | 19<br>光陽台南公民<br>館<br>9:30~16:00  | 20<br>福間南郷づくり<br>交流センター<br>9:30~12:00 |
| 21<br>福間郷づくり交<br>流センター<br>9:30~12:00  | 22<br>原町公民館<br>9:30~16:00 | 23<br>花見公民館<br>9:30~16:00 | 24<br>福間郷づくり交<br>流センター<br>9:30~16:00  | 25<br>両谷公民館<br>9:30~16:00         | 26<br>西福間5区公<br>民館<br>9:30~16:00 | 27<br>福間郷づくり交<br>流センター<br>9:30~12:00  |
| 28<br>福間南郷づくり<br>交流センター<br>9:30~12:00 | 29                        | 30                        | 31<br>イオンモール<br>福津<br>10:00~17:00     |                                   |                                  |                                       |

お住まいの自治会に関係なく、福津市民の方なら  
どの会場でも申請いただけます！



# マイナンバーカード 出張窓口申請スケジュール

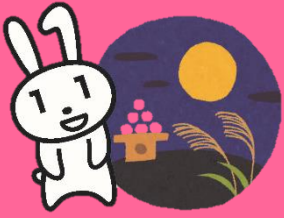

## 9月

🏠マイナンバーカードを郵送にてお受け取りをご希望される方へ

赤枠のみマイナンバーカードの郵送受け取りの申請ができます。  
必要書類をご持参のうえご来場くださいませ。

(※ホームページ内の「持参物 当日必要なもの」をご確認ください。)



| 日   | 月                         | 火                         | 水                          | 木                                | 金                                    | 土  |
|---|---------------------------|---------------------------|----------------------------|----------------------------------|--------------------------------------|--|
|   |                           |                           |                            | 1<br>イオンモール<br>福津<br>10:00~17:00 | 2<br>イオンモール<br>福津<br>10:00~17:00     | 3<br>イオンモール<br>福津<br>10:00~17:00                     |
| 4<br>イオンモール<br>福津<br>10:00~17:00                  | 5                         | 6                         | 7                          | 8                                | 9                                    | 10   |
| 11  | 12<br>ふくとびあ<br>8:00~12:00 | 13<br>在自公民館<br>9:30~16:00 | 14<br>勝浦浜公民館<br>9:30~16:00 | 15<br>岡の2公民館<br>9:30~16:00       | 16<br>渡公民館<br>9:30~16:00             | 17<br>的岡公民館<br>9:30~12:00<br><br>ふくとびあ<br>8:00~12:00 |
| 18<br>宮司コミュニ<br>ティセンター<br>9:30~12:00              | 19                        | 20<br>奴山公民館<br>9:30~16:00 | 21<br>末広公民館<br>9:30~16:00  | 22<br>星ヶ丘公民館<br>9:30~16:00       | 23<br>宮司コミュニ<br>ティセンター<br>9:30~12:00 | 24<br>津屋崎行政セ<br>ンター<br>9:30~12:00                    |
| 25<br>勝浦郷づくり<br>交流センター<br>9:30~12:00              | 26                        | 27                        | 28                         | 29                               | 30                                   |  |
| <p>お住まいの自治会に関係なく、福津市民の方なら<br/>どの会場でも申請いただけます！</p> |                           |                           |                            |                                  |                                      |  |

# マイナンバーカード 出張窓口申請スケジュール



🏠マイナンバーカードを郵送にてお受け取りをご希望される方へ

赤枠のみマイナンバーカードの郵送受け取りの申請ができます。  
必要書類をご持参のうえご来場くださいませ。

(※ホームページ内の「持参物 当日必要なもの」をご確認ください。)



## 10月

| 日                                     | 月  | 火   | 水                                     | 木                                | 金                          | 土                                     |
|---------------------------------------|----|---|---------------------------------------|----------------------------------|----------------------------|---------------------------------------|
|                                       |    |   |                                       |                                  |                            | 1                                     |
| 2                                     | 3  | 4   | 5                                     | 6                                | 7                          | 8<br>なまずの郷<br>9:30~16:30              |
| 9<br>なまずの郷<br>9:30~16:30              | 10 | 11  | 12                                    | 13                               | 14                         | 15                                    |
| 16                                    | 17 | 18<br>くるみ公民館<br>9:30~16:00                | 19<br>内殿公民館<br>9:30~16:00             | 20<br>畦町公民館<br>9:30~16:00        | 21<br>東福間公民館<br>9:30~16:00 | 22<br>神興郷づくり<br>交流センター<br>9:30~12:00  |
| 23<br>上西郷郷づくり<br>交流センター<br>9:30~12:00 | 24 | 25<br>上西郷公民館<br>9:30~16:00                | 26<br>神興東郷づくり<br>交流センター<br>9:30~16:00 | 27<br>光陽台6区公<br>民館<br>9:30~16:00 | 28<br>本木公民館<br>9:30~16:00  | 29<br>神興東郷づくり<br>交流センター<br>9:30~12:00 |
| 30<br>神興郷づくり<br>交流センター<br>9:30~12:00  | 31 | お住まいの自治会に関係なく、福津市民の方なら<br>どの会場でも申請いただけます！ |                                       |                                  |                            |                                       |

# マイナンバーカード 出張窓口申請スケジュール



## 11月

🏠マイナンバーカードを郵送にてお受け取りをご希望される方へ

赤枠のみマイナンバーカードの郵送受け取りの申請ができます。  
必要書類をご持参のうえご来場くださいませ。

(※ホームページ内の「持参物 当日必要なもの」をご確認ください。)

| 日  | 月                         | 火                                 | 水                               | 木                                     | 金                                    | 土                                     |
|--|---------------------------|-----------------------------------|---------------------------------|---------------------------------------|--------------------------------------|---------------------------------------|
|  |                           | 1                                 | 2                               | 3                                     | 4                                    | 5                                     |
| 6  | 7                         | 8                                 | 9                               | 10                                    | 11                                   | 12                                    |
| 13   | 14                        | 15<br>有弥の里I区<br>公民館<br>9:30~16:00 | 16<br>光陽台南公民<br>館<br>9:30~16:00 | 17<br>福間南郷づく<br>り交流センター<br>9:30~16:00 | 18                                   | 19<br>福間南郷づく<br>り交流センター<br>9:30~12:00 |
| 20<br>福間郷づくり<br>交流センター<br>9:30~12:00                     | 21<br>原町公民館<br>9:30~16:00 | 22<br>両谷公民館<br>9:30~16:00         | 23<br>花見公民館<br>9:30~12:00       | 24<br>西福間5区公<br>民館<br>9:30~16:00      | 25<br>福間郷づくり<br>交流センター<br>9:30~16:00 | 26<br>福間郷づくり<br>交流センター<br>9:30~12:00  |
| 27<br>福間南郷づく<br>り交流センター<br>9:30~12:00                    | 28                        | 29                                | 30                              |                                       |                                      |                                       |
| <p><b>お住まいの自治会に関係なく、福津市民の方なら<br/>どの会場でも申請いただけます！</b></p> |                           |                                   |                                 |                                       |                                      |                                       |